LA SIMBIOSI INDUSTRIAL A BARBERÀ DEL VALLÈS, SABADELL I SANT QUIRZE DEL VALLÈS

SIMBIOSI INDUSTRIAL
REVALORITZEM ELS RECURSOS SOBRANTS

RECORREGUT DEL PROJECTE

1a fase

Sensibilització i assessoraments individualitzats

2014 2018

Es fa una campanya de sensibilització de les empreses i auditories individualitzades per a trobar sortida als seus residus.

- **Creació d'una exposició itinerant**
- **Gravació de vídeos explicatius i testimonials de bones pràctiques**
- **Recull d'una guia de bones pràctiques empresarials en format infografia**
- **Creació d'una pàgina web**

2a fase

Agregació de resultats i inici de projectes col·laboratius

2018 2019

Es creua tota la informació generada en el projecte i s'inicien actuacions col·laboratives.

- **Agregació i anàlisi de resultats**
- **Inici de projectes col·laboratius**
- **Creació de contingut gràfic divulgatiu**
- **Explicació del projecte a altres entitats**

3a fase

Impuls de projectes col·laboratius

2019 2021

Es detecten necessitats comunes i es busquen solucions col·laboratives.

- **Impuls de projectes col·laboratius**
- **Contacte constant amb altres actors del territori**
- **Consolidació d'iniciatives**

RESULTATS

pàgina web

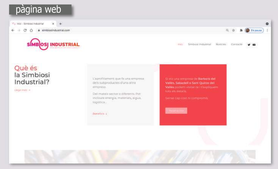

exposició itinerant

vídeos testimonials

infografies de bones pràctiques

mapa d'empreses del projecte

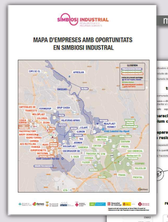

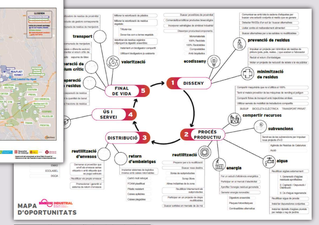

mapa d'oportunitats detectades

infografies de les actuacions

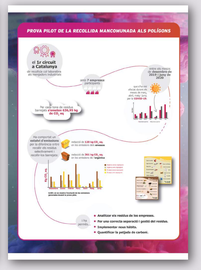

infografies de les noves actuacions

LÍNIES ESTRATÈGIQUES

1 Sinergies col·laboratives com a clau d'èxit

Recollida mancomunada de residus generats als menjadors de les indústries

- Campanya de difusió del servei entre les empreses
- Adhesió d'empreses i creació del circuit
- Formació al personal treballador per a la correcta separació

2 Vectors transversals a empreses i sectors

Mobilitat sostenible, transició energètica, associacionisme, etc.

- **Sant Quirze del Vallès:** Autoconsum 0/0 a Can Corbera
- **Barberà del Vallès:** Comunitat Local d'Energia
- **Sabadell:** Solucions al residu tèxtil

3 Comunicació i difusió de les accions

Sensibilització i captació d'empreses

- Actualització dels documents gràfics
- Ús de les xarxes socials per temes concrets d'economia circular i simbiosi industrial (@simbiosiindus)
- Creació de nous elements comunicatius
- Presentació del projecte en diverses sessions i jornades

4 Augment de la comunitat de simbiosi industrial

Supramunicipalitat i transversalitat

- Presentació del projecte en diverses sessions i jornades
- **Xarxa SIX:** Simbiosi industrial en Xarxa
- **Simbiòtics:** agrupació de projectes de simbiosi industrial
- Participació en el grup d'economia circular de la Xarxa de pobles per la sostenibilitat de la Diputació de Barcelona

5 Quantificació de l'impacte de les actuacions

Traslat dels resultats de les actuacions de simbiosi industrial als indicadors més utilitzats per a les empreses per tal de poder-los utilitzar per a convèncer-les dels beneficis de la participació en les diferents actuacions

IMPULSEN:

Ajuntament de Barberà del Vallès
NODUS BARBERÀ Centre de Negocis · Business Centre
Ajuntament de Sabadell
Vapor Llonch
Ajuntament de Sant Quirze del Vallès

AMB EL SUPORT DE:

Diputació Barcelona
SOC Servei d'Ocupació de Catalunya
Unió Europea Fons social europeu L'FSE invertim en el teu futur

contacte: info@simbiosiindustrial.com
pàgina web: www.simbiosiindustrial.com
twitter: @simbiosiindus